



1. Présentation de l'entreprise ELECTRICITÉ GÉNÉRALE A. OBRECHT ET FILS

L'entreprise d'Electricité Générale OBRECHT ET FILS est implantée à Obernai depuis 1947.

Durant toutes ces années, elle a su répondre aux attentes de sa clientèle et se développer au fil des années.

Monsieur François BOULON est actuellement le gérant de la société Electricité Générale A. Obrecht et Fils
Détenant 100% du capital social.

Elle réalise un chiffre d'affaires au 30 Septembre 2023 : **891 998€ €**
Réparti entre différents collectivités différents clients pro et différents Clients particuliers

1.1.1. Notre engagement : La Qualité de finition de nos prestations

L'homme est au cœur de notre réussite. Nos collaborateurs sont tous impliqués dans notre démarche qualité par des réunions de sensibilisation, des formations et une responsabilisation dans leur quotidien.

Ils sont compétents et autonomes quant à la prise de décisions urgentes sur les chantiers ce qui permet à nos équipes d'être très réactifs et de respecter les délais.

La qualification, la proximité et la disponibilité de nos équipes seront pour vous les plus surs garants d'un service approprié.

La satisfaction de nos clients est notre priorité.

	<p>★ 9.4/10 (261 avis)</p> <p>250 avis 10 avis 1 avis</p> <p>Voir l'attestation</p>	<p>Membre : Electricité Générale A. Obrecht et Fils Adresse : 15 rue du Thal 67210 Obernai France</p> <table><tr><td>Variété des qualifications</td><td>★★★★★</td><td>9,4/10</td></tr><tr><td>Degré de réactivité</td><td>★★★★★</td><td>9,4/10</td></tr><tr><td>Rapidité et efficacité</td><td>★★★★★</td><td>9,4/10</td></tr><tr><td>Qualité du travail fourni</td><td>★★★★★</td><td>9,4/10</td></tr><tr><td>Rapport qualité / prix</td><td>★★★★★</td><td>9/10</td></tr><tr><td>Clients qui vous recommandent</td><td>★★★★★</td><td>9,5/10</td></tr></table>	Variété des qualifications	★★★★★	9,4/10	Degré de réactivité	★★★★★	9,4/10	Rapidité et efficacité	★★★★★	9,4/10	Qualité du travail fourni	★★★★★	9,4/10	Rapport qualité / prix	★★★★★	9/10	Clients qui vous recommandent	★★★★★	9,5/10
Variété des qualifications	★★★★★	9,4/10																		
Degré de réactivité	★★★★★	9,4/10																		
Rapidité et efficacité	★★★★★	9,4/10																		
Qualité du travail fourni	★★★★★	9,4/10																		
Rapport qualité / prix	★★★★★	9/10																		
Clients qui vous recommandent	★★★★★	9,5/10																		

1.1.1. L'innovation organisationnelle

Notre expérience de réalisation de chantiers importants nous a permis de développer un **mode opératoire d'organisation de chantiers**.

Il garantit un suivi, une traçabilité des étapes du chantier dans le respect des délais et des contraintes des clients.

Pour chaque phase du chantier, le rôle de chacun est défini.

1.1.2. Organigramme de fonctionnement

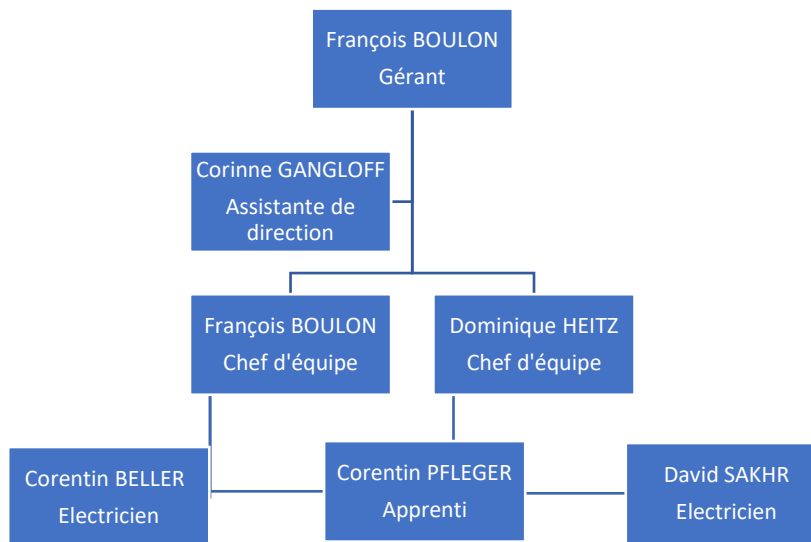

1.1.3. Moyens Humains

L'entreprise Obrecht se compose de 2 chefs d'Equipe, 2 monteurs électriciens, un apprenti ainsi qu'une assistante de direction.

Chef d'équipe :

- Monsieur François BOULON Gérant
- Monsieur Dominique HEITZ, employé depuis 37 ans dans notre société, titulaire du Brevet de Compagnon

Monteurs :

- Monsieur Corentin BELLER, titulaire du bac Pro Electricien
- Monsieur David SAKHR, titulaire du
- Monsieur Corentin PFLEGER, Apprenti

Assistante de direction :

- Madame Corinne GANGLOFF, titulaire d'un BTS en gestion

1.2. Process et Méthodologie

1.2.1 Méthodologie d'exécution

Une équipe est désignée afin de se charger du projet.

L'équipe en charge analyse les plans et échange avec le gérant afin de soulever les différents points qui sont nécessaires de voir ensemble pour le bon déroulement du chantier.

Les travaux sont donc réalisés en conformité avec les normes électriques et les nomenclatures en vigueur. Comme déjà évoqué, les essais de bon fonctionnement sont ponctuels grâce aux autocontrôles effectués et des réunions chantiers régulières ont lieu pour une efficacité optimale. Enfin, des schémas du tableau électrique sont établis dès que celui-ci est installé.

1.2.2 Solution technique

Pour choisir une solution technique, nous tenons compte du cahier des charges du client, des contraintes matérielles, humaines et économiques.

Les solutions techniques proposées sont sous forme de documentations techniques et doivent être choisies et validées par le client.

Nos principaux critères de choix sont : l'efficacité et la fiabilité de la solution, l'esthétique, la durabilité, et le coût.

1.2.3 Qualité et Autocontrôle

Chaque fin de semaine, le chef d'atelier et le gérant font un point chantier afin de suivre précisément les besoins, les problèmes éventuels, le planning et l'avancement.

Les autocontrôles limitent les réserves. Ceux-ci sont faits en général au fur et à mesure afin de limiter les listes trop longues de réserves.

1.2.4. Hygiène et sécurité

Nous appliquons des règles de sécurité en mettant à disposition du matériel adapté. En cas de risques spécifiques, le conducteur de travaux sensibilise son équipe tout au long de l'avancement du chantier.

Le chef d'équipe est également en possession de certificat d'aptitude professionnelle et chaque personne est à jour de sa visite médicale.

Nos équipes disposent de trousse de 1ers soins dans leur véhicule, et des numéros d'urgence dans leurs téléphones. Ils sont équipés et est mis à leur disposition dans les véhicules tout le nécessaire à savoir : masques, gants, et casques de protection, enfin les véhicules sont équipés d'une trousse de secours et d'un extincteur.

1.2.5. Moyens Matériels

L'entreprise possède l'équipement complet nécessaire pour les travaux sous tension, elle est équipée de burineurs, perforateurs, carotteuse, aspirateurs de marque HILTI régulièrement entretenu, d'un échafaudage pour les travaux en hauteur.

1.2.6. Moyens Matériels

Le chantier sera pris en charge par une équipe de 2 à 3 personnes et si nécessaire des personnes complémentaires pourront être appelé à intervenir.

2 Environnement

2.1 Performance en matière de protection de l'environnement

- Approvisionnement de marchandises chez des fournisseurs locaux, livré 2 x par jour et par :
 - Willy Leissner Obernai
 - CGED Ostwald devenue SONEPAR

Le matériel ne sera pas livré sur place, mais dans nos locaux étant donné notre proximité.

- Gestion, contrôle et suivi des déchets quotidiens en centre de traitement
- Gravats déchèterie communauté des communes d'Obernai
- Matériels techniques traitement par suivi de déchets de nos fournisseurs

2.2 Spécialité et savoir-faire de l'Entreprise Obrecht

- Installation Electricques Tertiaire, Industrie, hôtellerie, le commerce et le domestique
- Remise aux normes
- Climatisation
- Installation de borne de charge

Certifié

- RGE
- IRVE
- CMO



2.3 Références clients

Nos domaines d'interventions sont très variés : le tertiaire, l'industrie, l'hôtellerie, le commerce et le domestique.

Quelques exemples sur les 2 dernières années :

Nous réalisons régulièrement des travaux dans différents commerces et cabinet médicaux : L'atelier, l'Eden, le cabinet de radiologie l'imagerie du Ried à Benfeld.

Pour la Ville d'Obernai : Installation électrique pour le Hall de service (en cours). Installation, rattrapage et remplacement de l'éclairage dans l'espace médiathèque. il y a quelques années, la dépose des anciens luminaires et l'installation d'un nouvel éclairage.

Pour la ville de Balbronn : Travaux de rénovation chauffage et radiateurs de la paroisse protestante en 2021

Pour la ville de Goxwiller : Nous avons procédé au remplacement du tableau électrique de l'église

Pour la ville de Holtzheim : Nous avons réalisé des travaux de remise aux normes remplacement du tableau électrique de la mairie

Pour la ville de Mulbach : Nous allons prochainement procéder à des travaux d'installation électrique du périscolaire et de 2 logements.

A l'Hôtel La Cour d'Alsace, nous avons renforcé le câblage du réseau informatique et procédé à la réhabilitation de diverses chambres et salles de bains (circuits éclairage, spots led, circuits prises et réseaux informatiques), nous intervenons régulièrement et rapidement afin que l'établissement garde ses avis favorables et ses conformités.

Au relais du Klevener de Heiligenstein nous avons récemment procédé à la mise à niveau de tous les blocs de secours de l'établissement.

Depuis quelques années, nous intervenons à l'Hôtel du Parc d'Obernai aussi.

Nous avons réalisé des travaux d'installation électrique pour différents halls, 2 bâtiments avec hall et bureaux pour transport Sadler à Keskastel pour une surface totale de 4057 m², 1 bâtiment avec hall et bureaux pour CASIMEX à Altorf,

Pour une surface commerciale du magasin La Source à Marckolsheim ainsi que le Hall ainsi que les bureaux pour café Henri à Hoerd.

Chez Dr OETKER à Strasbourg nous avons remplacé tout l'éclairage, l'éclairage de sécurité, câblage informatique aménagement de bureaux d'une surface de 400m² et distribution d'éclairage et prises de courant sur 3 étages.

Nous procédons régulièrement à la mise en conformité des dépannages ainsi que divers travaux électriques de logement aussi bien sur Obernai, Molsheim ou Strasbourg pour des particuliers.

La philosophie de l'entreprise reste un travail de qualité et un service client avant tout. (Quelques photos de nos différentes installations

